LCD Photographs: BOE Core Investigation 9/26/2008

P1000056.JPG

P1000057.JPG

P1000058.JPG

P1000059.JPG

P1000060.JPG

P1000061.JPG

P1000062.JPG

P1000063.JPG

P1000064.JPG

P1000065.JPG

P1000066.JPG

P1000067.JPG

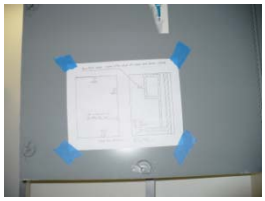
P1000068.JPG

P1000069.JPG

P1000070.JPG

P1000071.JPG

P1000072.JPG

P1000073.JPG

P1000074.JPG

P1000075.JPG

P1000076.JPG

P1000077.JPG

P1000078.JPG

P1000079.JPG

P1000080.JPG

LCD Photographs: BOE Core Investigation 9/26/2008

P1000081.JPG

P1000082.JPG

P1000083.JPG

P1000084.JPG

P1000085.JPG

P1000087.JPG

P1000088.JPG

P1000089.JPG

P1000090.JPG

P1000092.JPG

P1000093.JPG

P1000094.JPG

P1000095.JPG

P1000096.JPG

P1000098.JPG

P1000099.JPG

P1000100.JPG

P1000101.JPG

P1000102.JPG

P1000103.JPG

P1000104.JPG

P1000105.JPG

P1000106.JPG

P1000107.JPG

P1000108.JPG

LCD Photographs: BOE Core Investigation 9/26/2008

P1000109.JPG

P1000110.JPG

P1000111.JPG

P1000112.JPG

P1000113.JPG

P1000114.JPG

P1000115.JPG

P1000116.JPG

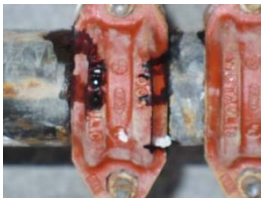
P1000120.JPG

P1000121.JPG

P1000122.JPG

P1000123.JPG

P1000124.JPG

P1000125.JPG

P1000126.JPG

P1000127.JPG

P1000128.JPG

P1000129.JPG

P1000130.JPG

P1000131.JPG

P1000132.JPG

P1000133.JPG

P1000134.JPG

P1000135.JPG

P1000136.JPG

LCD Photographs: BOE Core Investigation 9/26/2008

P1000137.JPG

P1000138.JPG

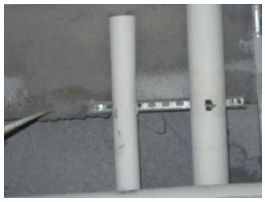
P1000139.JPG

P1000140.JPG

P1000141.JPG

P1000142.JPG

P1000143.JPG

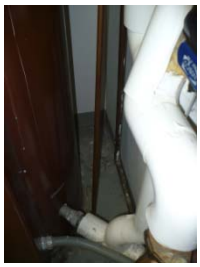
P1000144.JPG

P1000145.JPG

P1000146.JPG

P1000147.JPG

P1000148.JPG

P1000149.JPG

P1000150.JPG

P1000151.JPG

P1000152.JPG

P1000153.JPG

P1000154.JPG

P1000155.JPG

P1000156.JPG

P1000157.JPG

P1000158.JPG

P1000159.JPG

P1000160.JPG

P1000162.JPG

LCD Photographs: BOE Core Investigation 9/26/2008

P1000163.JPG

P1000164.JPG

P1000165.JPG

P1000167.JPG

P1000168.JPG

P1000169.JPG

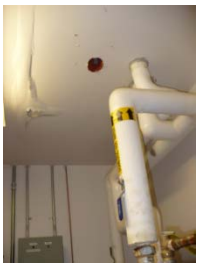
P1000170.JPG

P1000171.JPG

P1000172.JPG

P1000173.JPG

P1000175.JPG

P1000176.JPG

P1000177.JPG

P1000178.JPG

P1000179.JPG

P1000180.JPG

P1000182.JPG

P1000183.JPG

P1000184.JPG

P1000185.JPG

P1000186.JPG

P1000187.JPG

P1000188.JPG

P1000189.JPG

P1000190.JPG

LCD Photographs: BOE Core Investigation 9/26/2008

P1000191.JPG

P1000192.JPG

P1000193.JPG

P1000194.JPG

P1000195.JPG

P1000196.JPG

P1000197.JPG

P1000198.JPG

P1000199.JPG

P1000200.JPG

P1000201.JPG

P1000202.JPG

P1000203.JPG

P1000204.JPG

P1000205.JPG

P1000206.JPG

P1000207.JPG

P1000208.JPG

P1000209.JPG

P1000210.JPG

P1000211.JPG

P1000212.JPG

P1000213.JPG

P1000214.JPG

P1000215.JPG

LCD Photographs: BOE Core Investigation 9/26/2008

P1000216.JPG

P1000217.JPG

P1000218.JPG

P1000219.JPG

P1000220.JPG

P1000223.JPG

P1000224.JPG

P1000225.JPG

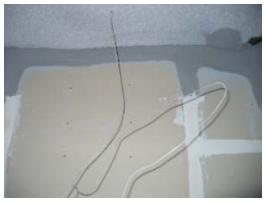
P1000226.JPG

P1000227.JPG

P1000228.JPG

P1000229.JPG

P1000230.JPG

P1000231.JPG

P1000232.JPG

P1000233.JPG

P1000234.JPG

P1000235.JPG

P1000236.JPG

P1000237.JPG

P1000238.JPG

P1000239.JPG

P1000240.JPG

P1000241.JPG

P1000242.JPG

LCD Photographs: BOE Core Investigation 9/26/2008

P1000243.JPG

P1000244.JPG

P1000245.JPG

P1000246.JPG

P1000247.JPG

P1000248.JPG

P1000249.JPG

P1000250.JPG

P1000251.JPG

P1000252.JPG

P1000253.JPG

P1000254.JPG

P1000255.JPG

P1000256.JPG

P1000257.JPG

P1000258.JPG

P1000259.JPG

P1000260.JPG

P1000261.JPG

P1000262.JPG

LCD Photographs: BOE Core Investigation 9/30/2008

9/30/2008
P1000263.JPG

9/30/2008
P1000264.JPG

9/30/2008
P1000265.JPG

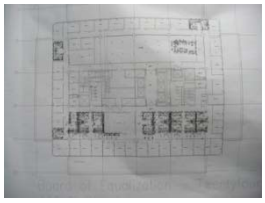
9/30/2008
P1000266.JPG

9/30/2008
P1000267.JPG

9/30/2008
P1000268.JPG

9/30/2008
P1000269.JPG

9/30/2008
P1000270.JPG

9/30/2008
P1000271.JPG

9/30/2008
P1000272.JPG

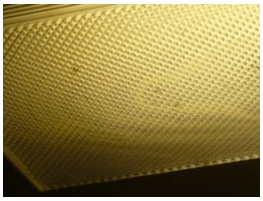
9/30/2008
P1000273.JPG

9/30/2008
P1000274.JPG

9/30/2008
P1000275.JPG

9/30/2008
P1000276.JPG

9/30/2008
P1000277.JPG

9/30/2008
P1000278.JPG

9/30/2008
P1000279.JPG

9/30/2008
P1000280.JPG

9/30/2008
P1000281.JPG

9/30/2008
P1000282.JPG

9/30/2008
P1000283.JPG

9/30/2008
P1000284.JPG

9/30/2008
P1000285.JPG

9/30/2008
P1000286.JPG

9/30/2008
P1000287.JPG

LCD Photographs: BOE Core Investigation 9/30/2008

9/30/2008
P1000288.JPG

9/30/2008
P1000289.JPG

9/30/2008
P1000290.JPG

9/30/2008
P1000291.JPG

9/30/2008
P1000292.JPG

9/30/2008
P1000293.JPG

9/30/2008
P1000294.JPG

9/30/2008
P1000295.JPG

9/30/2008
P1000296.JPG

9/30/2008
P1000297.JPG

9/30/2008
P1000298.JPG

9/30/2008
P1000299.JPG

9/30/2008
P1000300.JPG

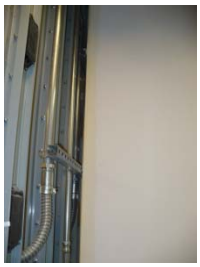
9/30/2008
P1000301.JPG

9/30/2008
P1000302.JPG

9/30/2008
P1000303.JPG

9/30/2008
P1000304.JPG

9/30/2008
P1000305.JPG

9/30/2008
P1000306.JPG

9/30/2008
P1000307.JPG

9/30/2008
P1000308.JPG

9/30/2008
P1000309.JPG

9/30/2008
P1000310.JPG

9/30/2008
P1000311.JPG

9/30/2008
P1000312.JPG

LCD Photographs: BOE Core Investigation 9/30/2008

9/30/2008
P1000313.JPG

9/30/2008
P1000314.JPG

9/30/2008
P1000315.JPG

9/30/2008
P1000316.JPG

9/30/2008
P1000317.JPG

9/30/2008
P1000318.JPG

9/30/2008
P1000319.JPG

9/30/2008
P1000320.JPG

9/30/2008
P1000321.JPG

9/30/2008
P1000322.JPG

9/30/2008
P1000323.JPG

9/30/2008
P1000324.JPG

9/30/2008
P1000325.JPG

9/30/2008
P1000326.JPG

9/30/2008
P1000327.JPG

9/30/2008
P1000328.JPG

9/30/2008
P1000329.JPG

9/30/2008
P1000330.JPG

9/30/2008
P1000331.JPG

9/30/2008
P1000332.JPG

9/30/2008
P1000333.JPG

9/30/2008
P1000334.JPG

9/30/2008
P1000335.JPG

9/30/2008
P1000336.JPG

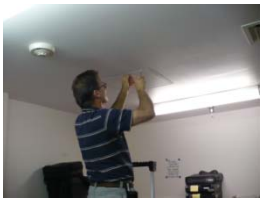
9/30/2008
P1000337.JPG

LCD Photographs: BOE Core Investigation 9/30/2008

9/30/2008
P1000338.JPG

9/30/2008
P1000339.JPG

9/30/2008
P1000340.JPG

9/30/2008
P1000341.JPG

9/30/2008
P1000342.JPG

9/30/2008
P1000343.JPG

9/30/2008
P1000344.JPG

9/30/2008
P1000345.JPG

9/30/2008
P1000346.JPG

9/30/2008
P1000347.JPG

9/30/2008
P1000348.JPG

9/30/2008
P1000349.JPG

9/30/2008
P1000350.JPG

9/30/2008
P1000351.JPG

9/30/2008
P1000352.JPG

9/30/2008
P1000353.JPG

9/30/2008
P1000354.JPG

9/30/2008
P1000355.JPG

9/30/2008
P1000356.JPG

9/30/2008
P1000357.JPG

9/30/2008
P1000358.JPG

9/30/2008
P1000359.JPG

9/30/2008
P1000360.JPG

9/30/2008
P1000361.JPG

9/30/2008
P1000362.JPG

LCD Photographs: BOE Core Investigation 9/30/2008

9/30/2008
P1000363.JPG

9/30/2008
P1000364.JPG

9/30/2008
P1000365.JPG

9/30/2008
P1000366.JPG

9/30/2008
P1000367.JPG

9/30/2008
P1000368.JPG

9/30/2008
P1000369.JPG

9/30/2008
P1000370.JPG

9/30/2008
P1000371.JPG

9/30/2008
P1000372.JPG

9/30/2008
P1000373.JPG

9/30/2008
P1000374.JPG

9/30/2008
P1000375.JPG

9/30/2008
P1000376.JPG

9/30/2008
P1000377.JPG

9/30/2008
P1000378.JPG

9/30/2008
P1000379.JPG

9/30/2008
P1000380.JPG

9/30/2008
P1000381.JPG

9/30/2008
P1000382.JPG

9/30/2008
P1000383.JPG

9/30/2008
P1000384.JPG

9/30/2008
P1000385.JPG

9/30/2008
P1000386.JPG

9/30/2008
P1000387.JPG

LCD Photographs: BOE Core Investigation 9/30/2008

9/30/2008
P1000388.JPG

LCD Photographs: BOE Core Investigation 10/07/2008

1/1/2006
DSCF2618.JPG

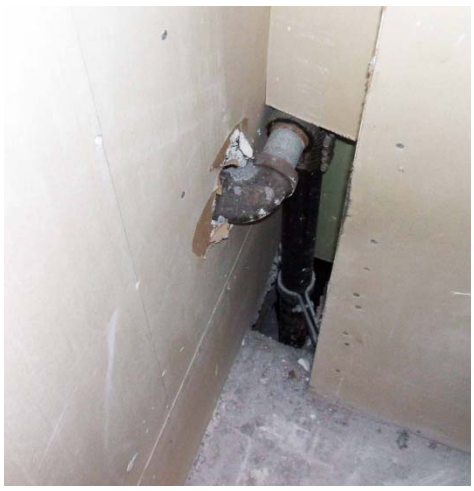

1/1/2006
DSCF2619.JPG

1/1/2006
DSCF2620.JPG

1/1/2006
DSCF2621.JPG

1/1/2006
DSCF2622.JPG

1/1/2006
DSCF2623.JPG

1/1/2006
DSCF2624.JPG